



Roten Leo als junger Mann.



1949: Rekrutierung/Losen vom Jahrgang 1930 aus Naters.

Hintere Reihe: Imhof Karl (1), Summermatter Leo (2), Ritz Arthur, Summermatter Hugo, Zenklusen Stefan, Rotzer Roman, Albert Sigi, Michlig Karl (**GSP: 01.05.1951–31.05.1955**) und Eyer Erwin.

2. Reihe: Ruppen Leo (10), Schöpf ? (11), Stucky ?, Salzmann Eugen, Lagger Peter, Bellwald Josef, Salzmann Marcel und Jossen Walter.

1. Reihe: Roten Leo (18, **GSP: 01.03.1951–01.03.1958**), Sprung Fritz, Zeiter Raoul, Gertschen Herbert, Salzmann Amadé, Salzmann Pius, Egel Moritz (24) und Bammatter Andres (25).

Vorderste Reihe: Brunner ? (24), Ruppen Hubert, Egel Erwin, Stupf Karl, Schmid Salamon und Ruppen Paul.



Rekrut Roten Leo absolvierte die Rekrutenschule im Jahre 1950 in Bern bei den Infanterie-Füsiliern. V.l.n.r.: Tenisch Alfred (Grensiols), Roten Leo und Volken ? (Grensiols).

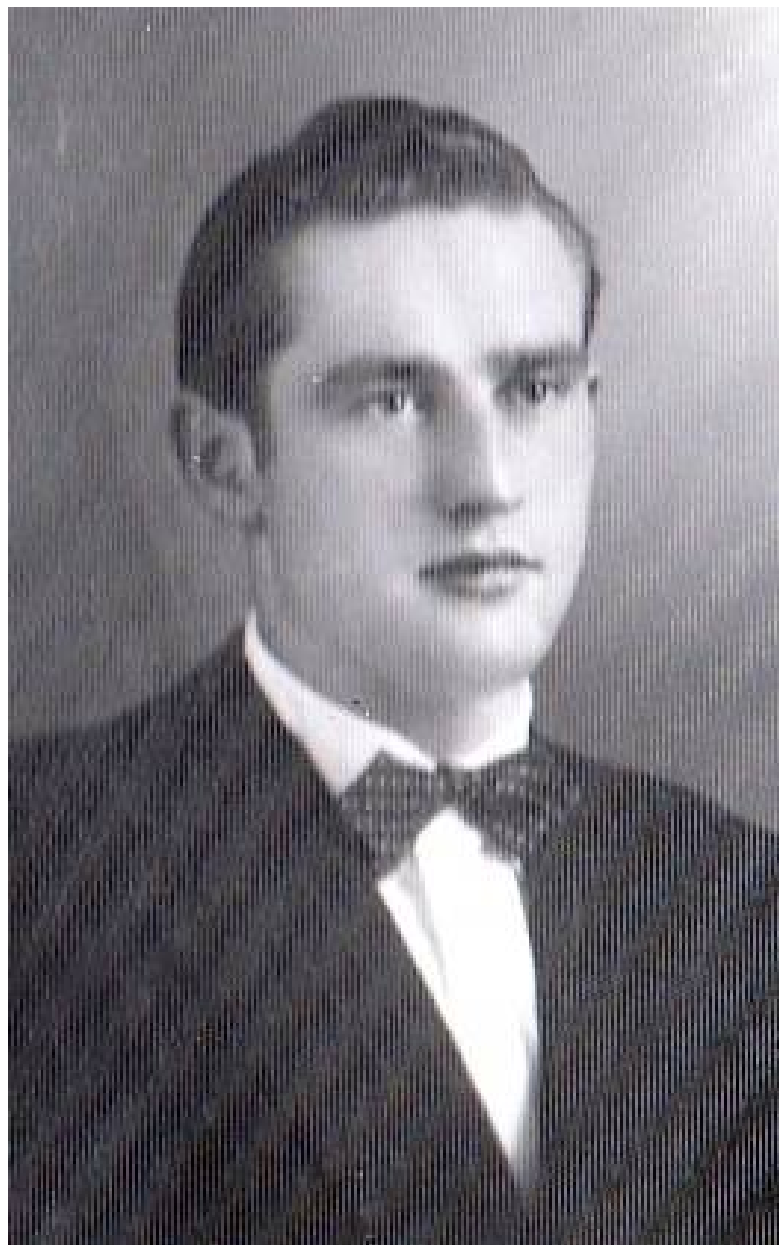

Leo in Uniform und in zivil.



Roten Leo und Michlig Karl, die Jahrgänger aus Naters, teilten sich in der Schweizergarde das Zimmer.



Leo erkennen wir links, derweil der rechte nicht bekannt ist.



Ausgang im Anzug und Krawatte bei der Engelsburg und am Strand.



Leo ist jener in der Mitte. Weder die Gardisten noch die Geistlichen und die Zivilperson sind bekannt.



Ritt auf dem Esel, oder sind es Maulpferde? Leo sehen wir vorne rechts, jener in der Mitte ist nicht bekannt und hinten erkennen wir Salzmann David (Naters).



Foto links v.l.n.r.: Die «Natischer» Roten Leo, Ruppen Ephraim und Michlig Karl; rechts: Michlig Karl, Roten Leo und der «Visper» Ruppen Waldimir.



Leo zusammen mit Studer René aus Hägendorf.



V.l.n.r.: Gardist links nicht bekannt, Roten Leo, Wachtmeister
Zuwerra Rudolf (Glis) und Spörri Eugen (Aargau). Priester und
Bischof nicht bekannt.



Dienst bei der Porta Sant'Anna.



Dienst in Castel Gandolfo und Besuch von seiner Schwester.



Nach sieben Jahren und im Grad eines Vizekorporals, trat Roten Leo aus der Garde aus.



Gardistentagung am 1. Mai 2008 in Martinach. V.l.n.r.: Schmidhalter Kurt-Karl, Roten Leo und Stupf Kari.